

MEEUWEN-GRUITRODE: DOORTOCHT ELLIKOM

MEEUWEN-GRUITRODE: DOORTOCHT ELLIKOM

INFO-AVOND 24 MAART 2016
TOELICHTING DOOR MARC NOTERMANS



- HULP voor realisatie scheiding regen- en afvalwater
 - Afkoppelingsdeskundige op kosten van Infrac
- Medewerking van alle omwonenden vereist !

- Afkoppelingswerken op privé-domein:
 - = realiseren aparte afvoer van vuilwater en regenwater
 - = verlenen advies in samenspraak met eigenaar

■ HUIDIGE TOESTAND:

Afvoer afvalwater en regenwater samen = gemengd = FOUT

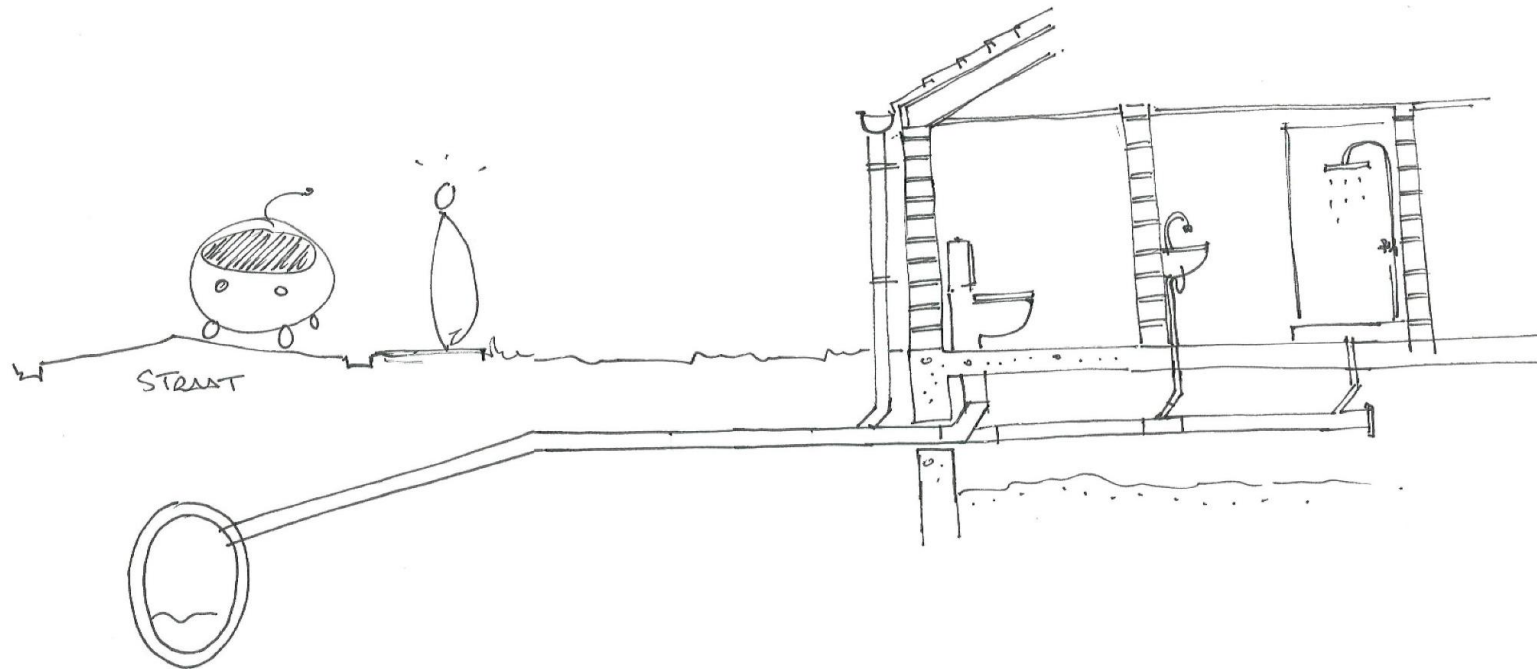

■ TOEKOMSTIGE TOESTAND:

Aparte afvoer afvalwater (septische put mag uitgeschakeld)

Aparte afvoer regenwater

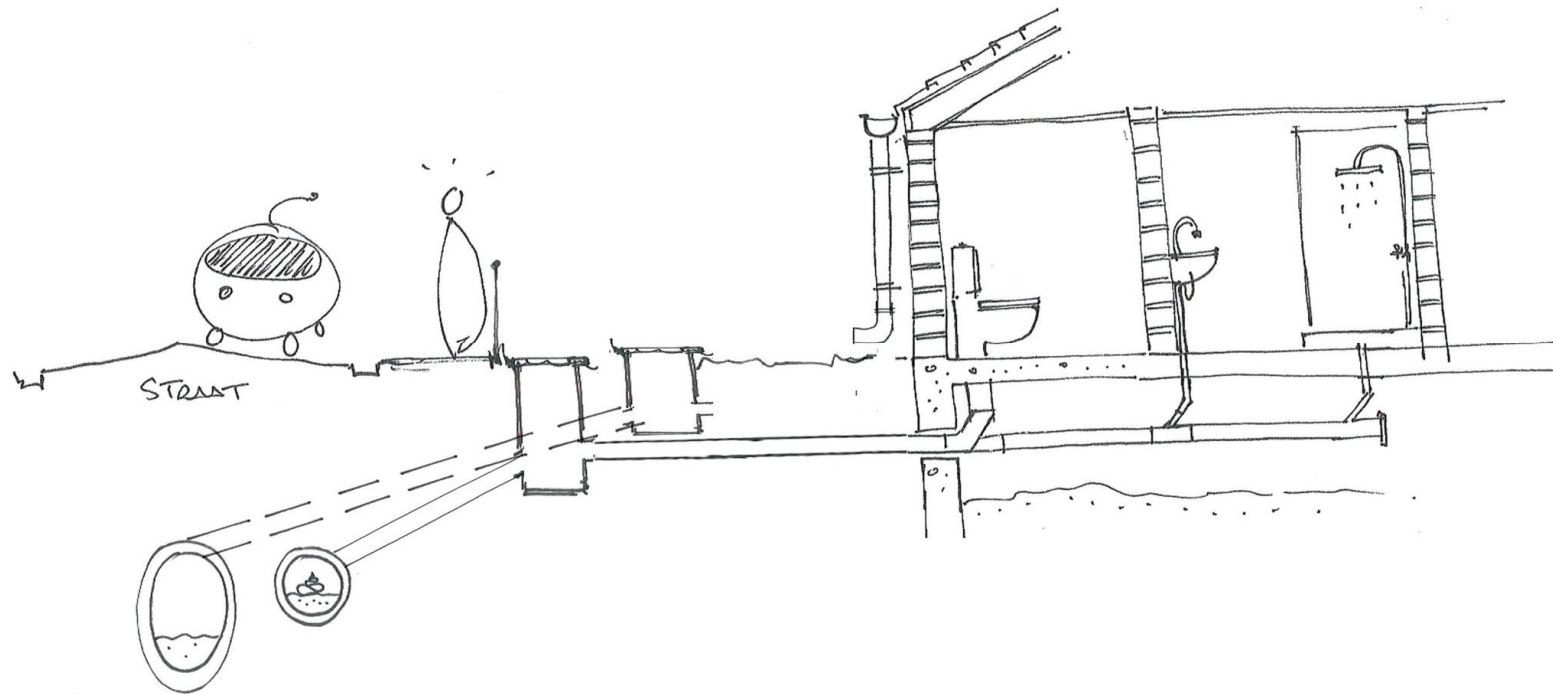

VUIL WATER

-Europese regelgeving:

- Elke druppel afvalwater moet gezuiverd worden
- De vervuiler betaalt

VUIL WATER

- Vlaamse regelgeving (VLAREM):
 - Wettelijke verplichting om afvalwater aan te sluiten op de riolering
 - Wettelijke verplichting om na de werken afvalwater en hemelwater te scheiden

Regenwater is GEEN afvalwater :

- 1^e keuze: **herbruik**
(voorkomen van verspilling)
- 2^e keuze: **infiltratie**
(voorkomen van wateroverlast
afwaarts)
- 3^e keuze: **gescheiden afvoer**

MEEUWEN-GRUITRODE: BETONWEG, DOORTOCHT ELLIKOM

• HERGEBRUIK:

Regenwaterput

- Hergebruik:
 - WC
 - wasmachine
 - tuin/auto/kuis
- Overloop naar:
 - infiltratievoorziening
 - regenwaterriool

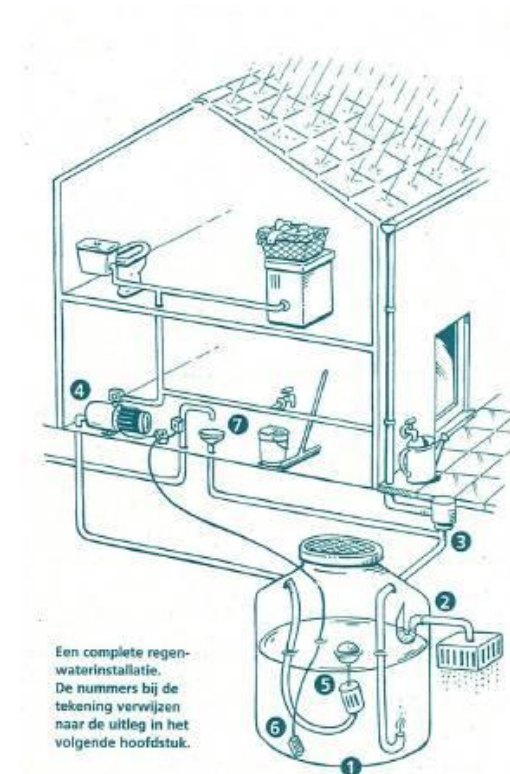

- INFILTRATIE

Doel: Regenwater zo traag mogelijk afvoeren: Infiltratie

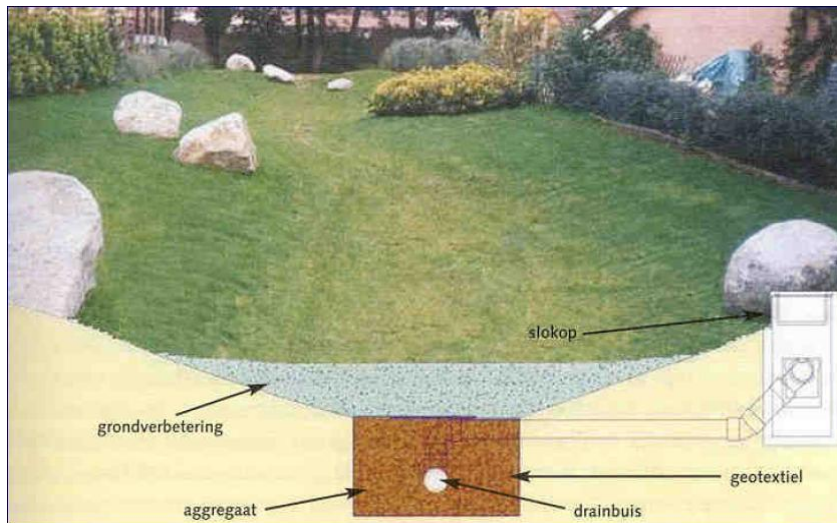

wadi



overloop

MEEUWEN-GRUITRODE: BETONWEG, DOORTOCHT ELLIKOM



bezingingsgracht

regenton



- **AANDACHTSPUNT**

- Diepe rioolaansluitingen: gevaar voor terugstroming.

- Kelderaansluitingen dienen verplicht opgepompt te worden om terugslag tegen te gaan.

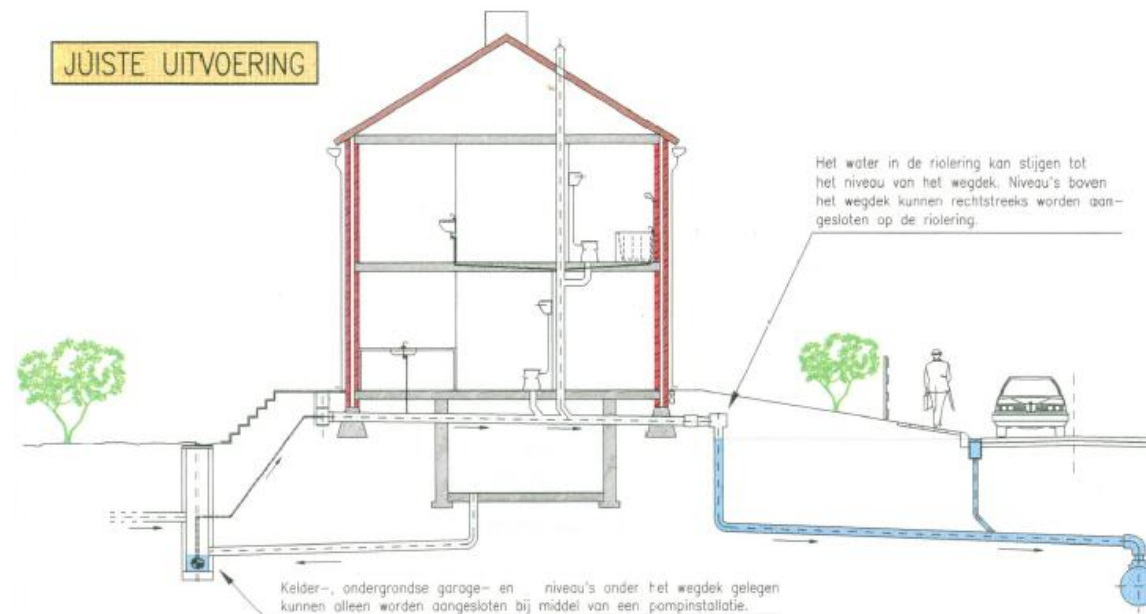

Kelderaansluiting - acodrain

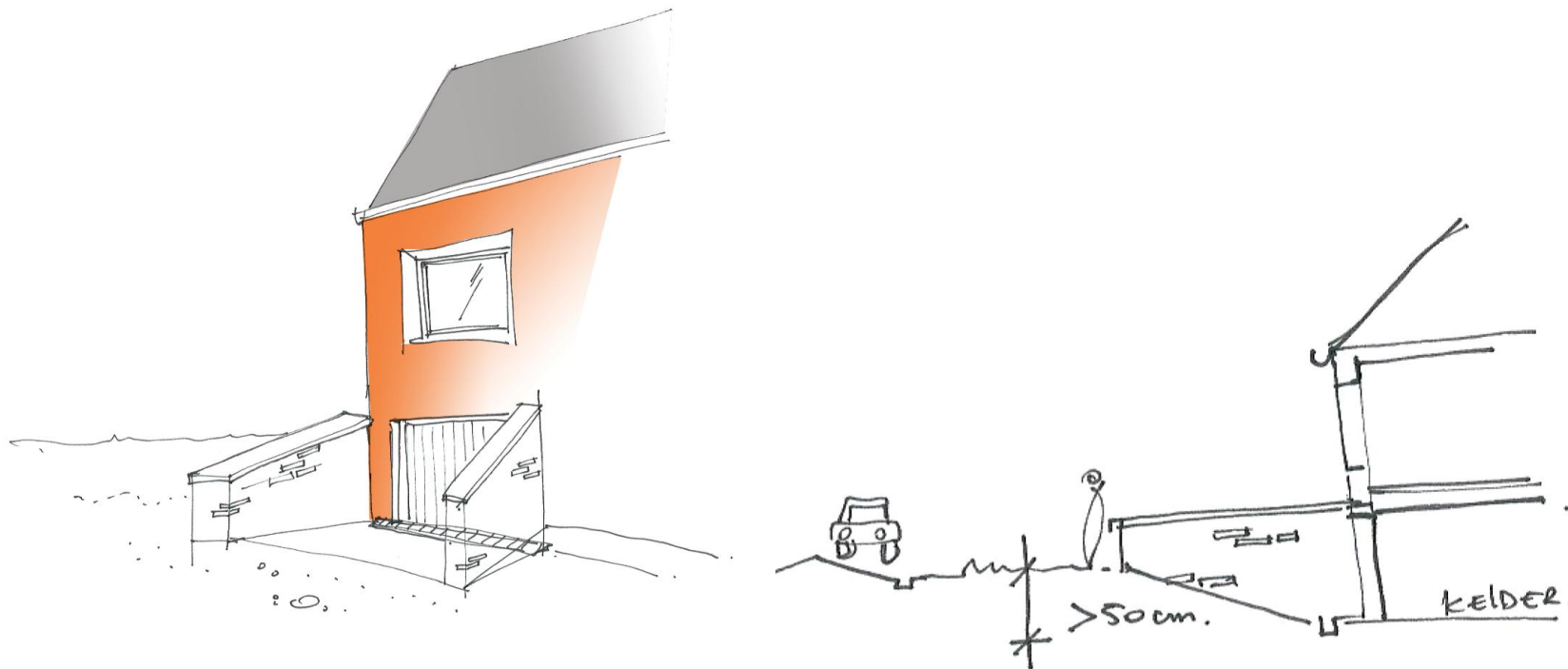

Kelderaansluiting - acodrain

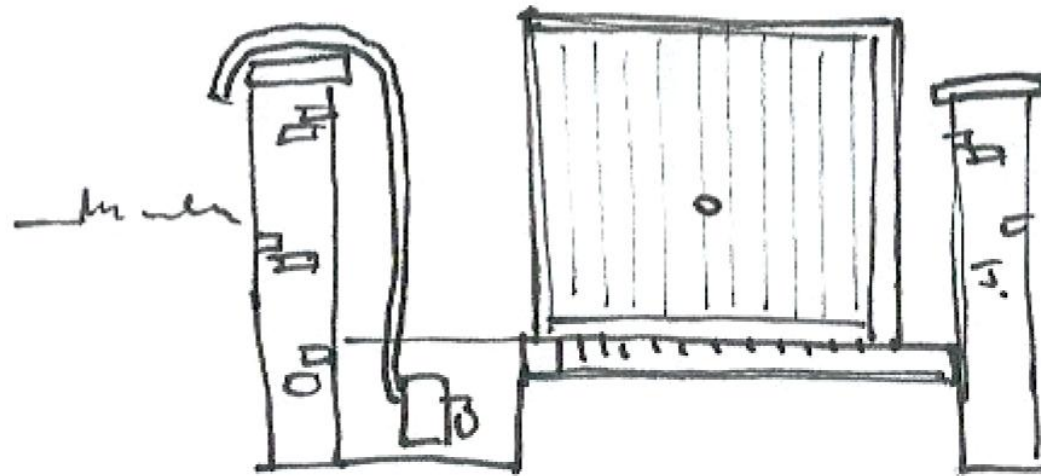
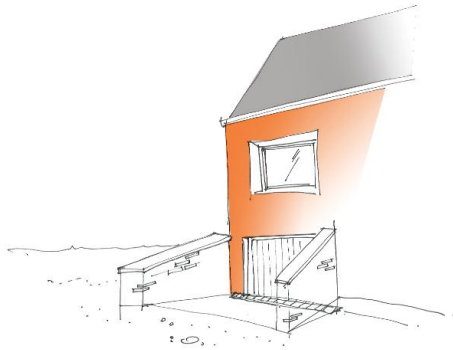

MEEUWEN-GRUITRODE: BETONWEG, DOORTOCHT ELLIKOM

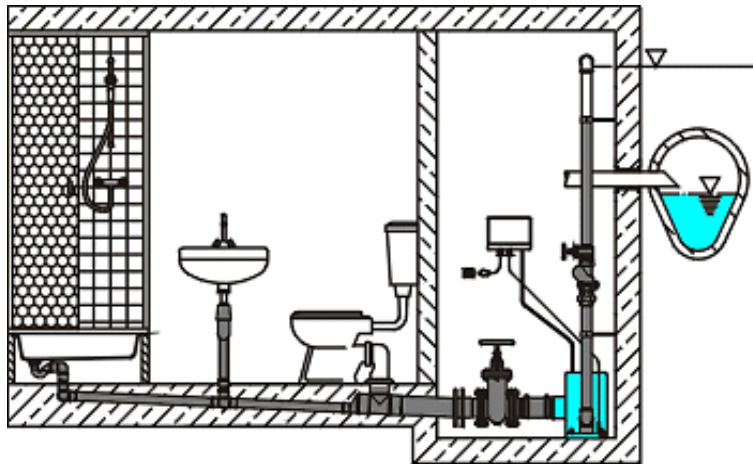

- RWG-premie - Infrax :
 - Scheiding regen- en afvalwater
 - Hemelwaterput met pompinstallatie
 - Infiltratievoorziening
- Alle genoemde premies zijn cumuleerbaar

- GESCHEIDEN AFVOER:

Voorbeelden

MEEUWEN-GRUITRODE: BETONWEG, DOORTOCHT ELLIKOM

vóór en na:

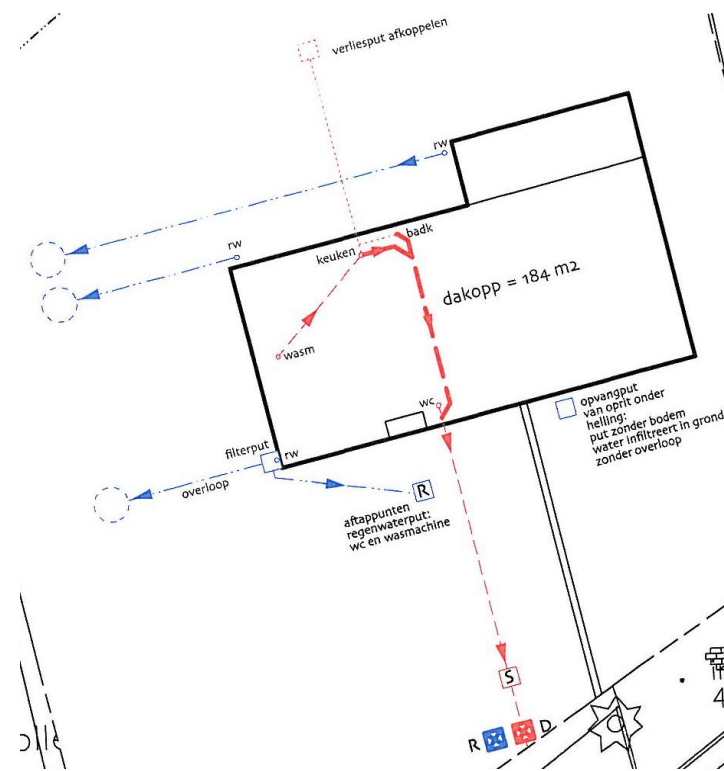
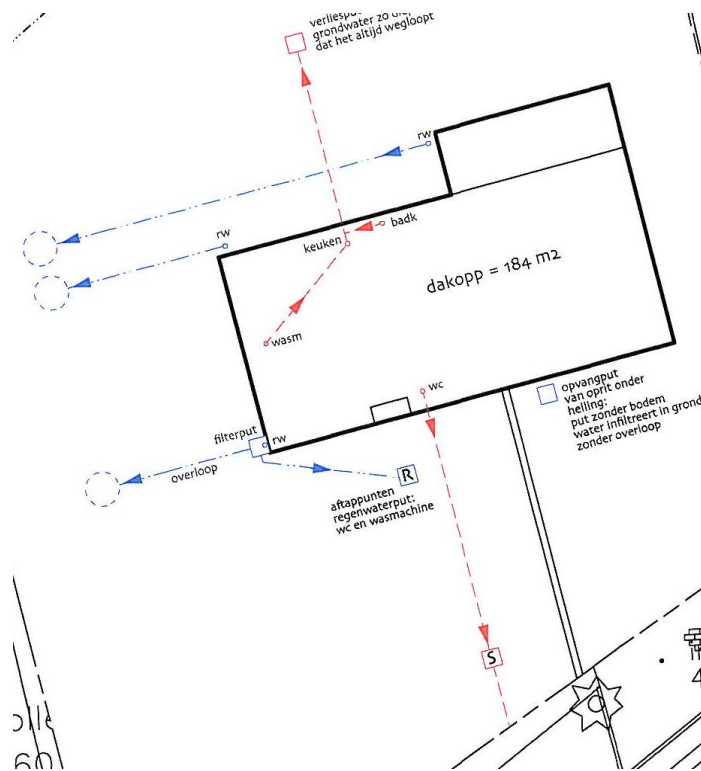

MEEUWEN-GRUITRODE: BETONWEG, DOORTOCHT ELLIKOM

vóór en na:

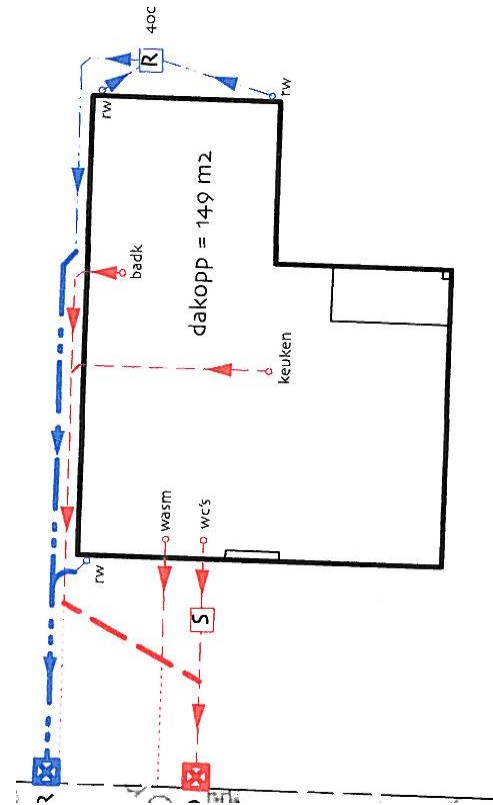
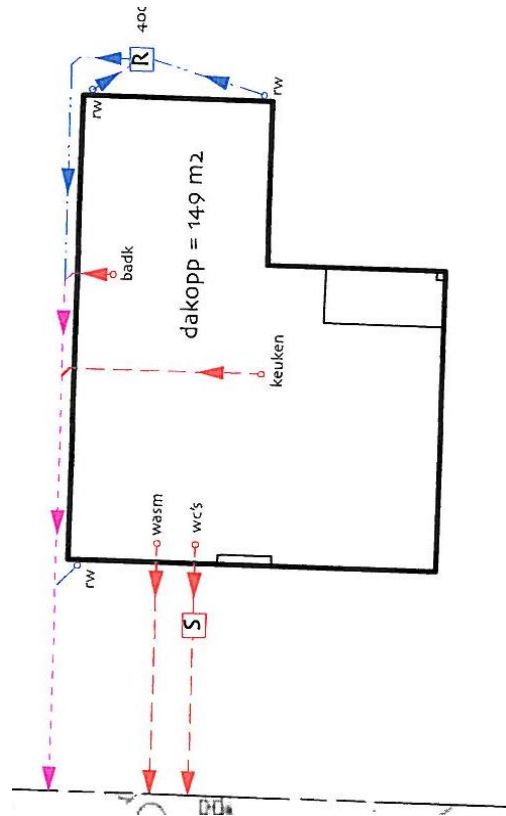

- UW CONTACTGEGEVENS
Straks worden er invulformulieren uitgedeeld

- MIJN CONTACTGEGEVENS:
MARC NOTERMANS
E-mail: info@ontkoppelen.be
Tel: 012/74.54.93

VRAAGSTELLING

BEDANKT VOOR UW AANDACHT

A long bridge spans across a body of water under a sunset sky. The bridge's structure is visible on the left side, receding into the distance. The sky is filled with warm, orange and yellow hues, with scattered clouds. The water in the foreground is dark with gentle ripples. The SWECO logo is centered in the image, consisting of the word "SWECO" in a bold, white, sans-serif font, followed by a white icon of a stylized human figure with arms raised, enclosed within a square frame.

SWECO 